INFORME ADMINISTRACIÓN MORAIKA

DEL 1AL 30 DE SEPTIEMBRE DE 2019

- Daño en triángulos de parqueaderos de visitantes (ya tenemos la cotización para el arreglo)

- Entrega de chocolates amor y amistad

- Cambio de silla cctv (se adquirió la silla para el operador de medio)

- Daño puerta pasillo parqueadero externo visitantes (Ya se arreglo, se había descolgado la puerta)

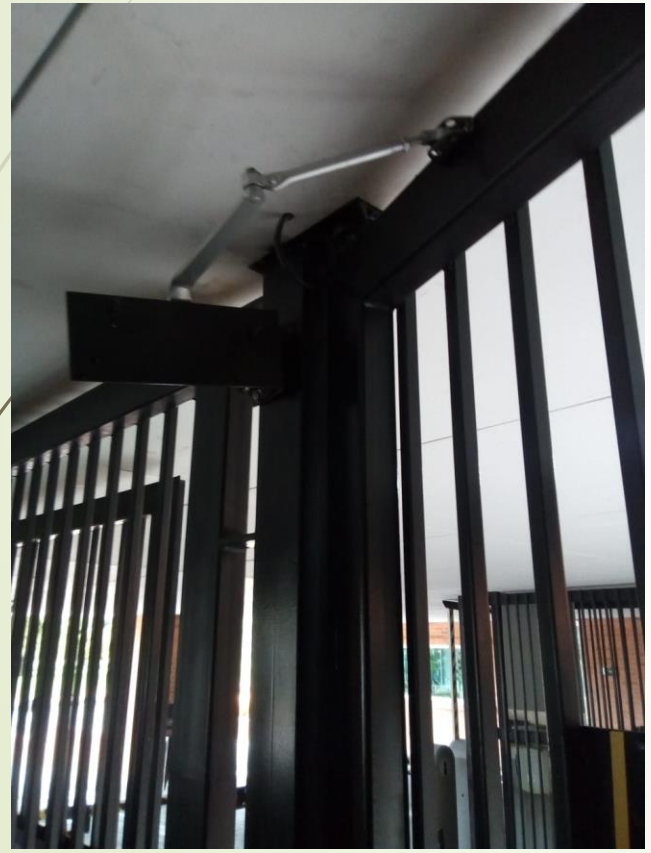

Llevar los gatos a esterilizarlos y darlos en adopción,

Compra de mesa y pesa (El dinero lo reembolso la empresa de aseo)

Panal de Abejas torre 2 (Hicieron presencia el cuerpo de bomberos atendiendo la novedad)

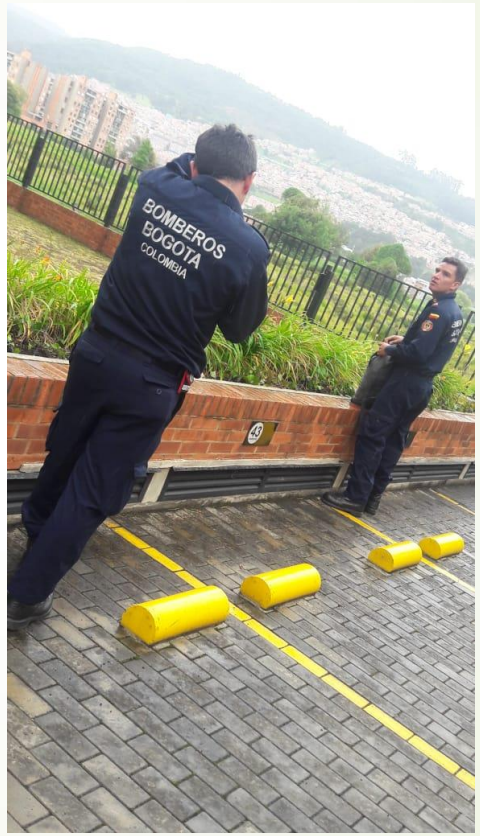

Capacitación servicio al cliente y trabajo en equipo, seguridad y administración

Limpieza de rejas de ventilación y adoquín y reja zona perimetral (Realizado por el personal de aseo y mantenimiento

Cambio de guaya malacate (Se compro la guaya y fue instalada por el personal de mantenimiento)

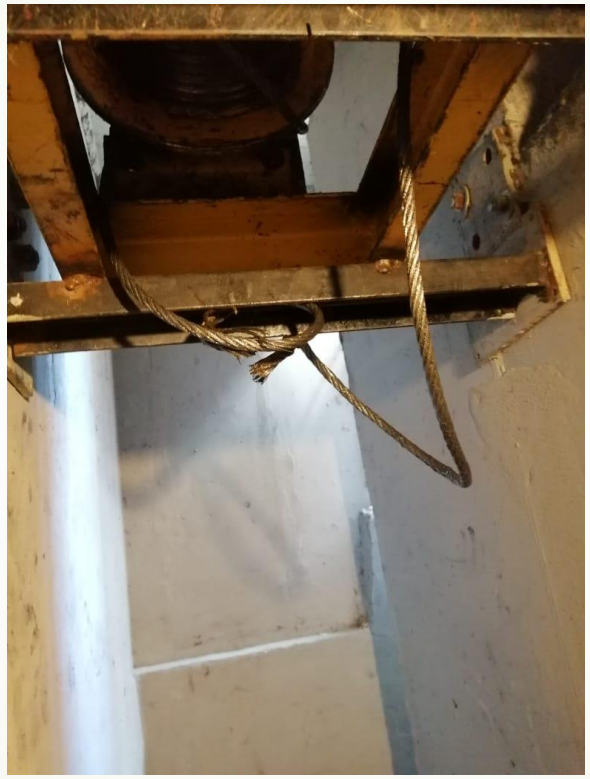

- Resanes y pintura zona común lobby segundo piso (Se compraron los insumos y fue realizado por el personal de mantenimiento)

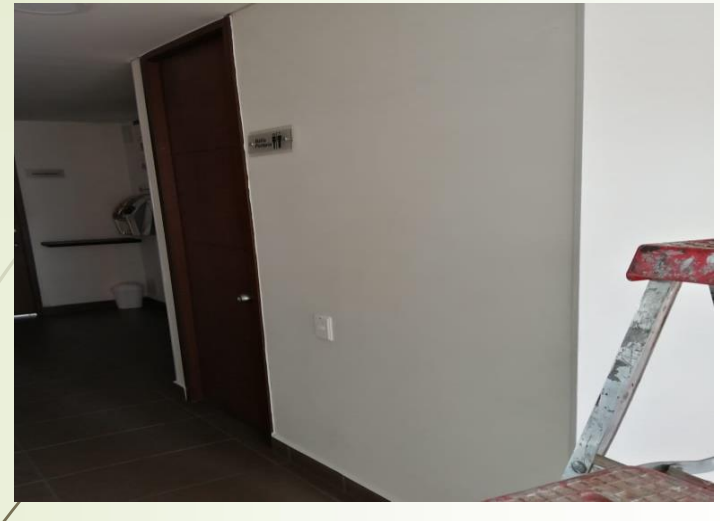

- Se destapa baño bbq, se quita inodoro (Realizado por el personal de mantenimiento, por el mal uso de los propietarios)

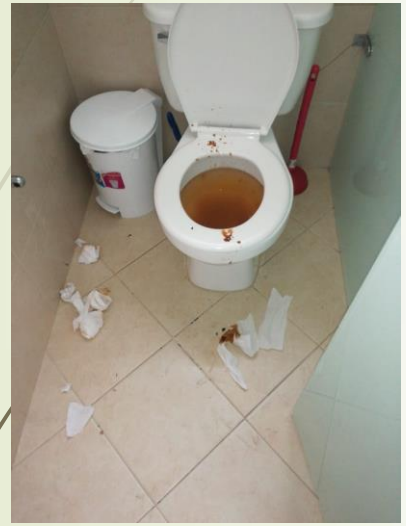

- Cambio de flotador torre 2 (Se cambio el flotador por parte del proveedor)

- Lavado de techos jardines torres 2,4 y 5 (Realizado por el personal de aseo)

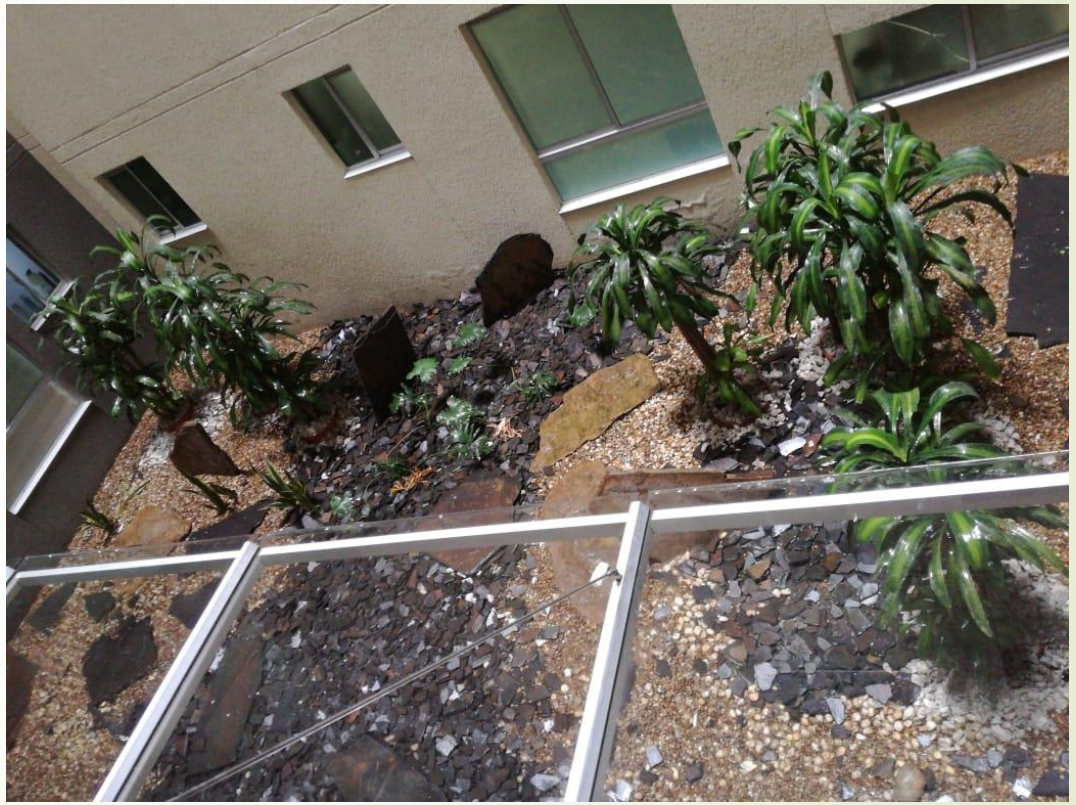

- Limpieza de cubiertas y acomodación de la piedra (Realizado por parte del personal de mantenimiento)

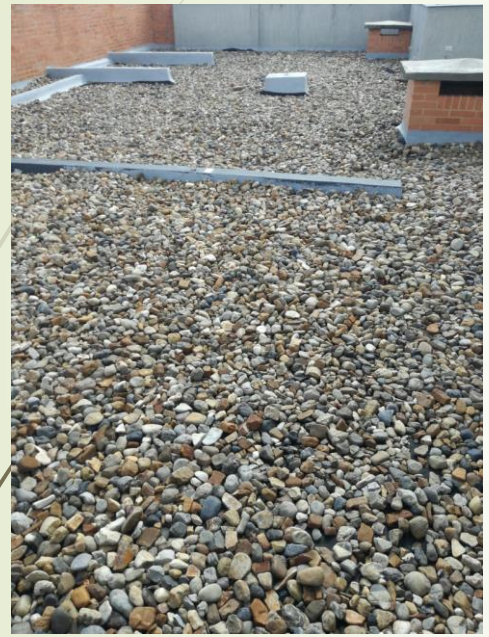

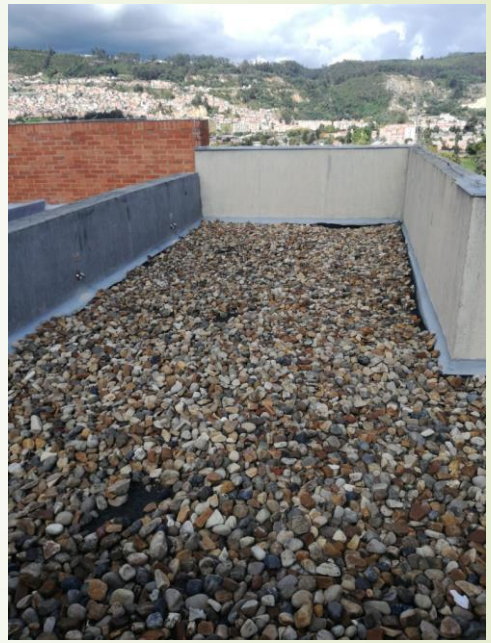

- Lavado de parqueaderos sótano 2 (Brigada realizada por el personal de aseo y mantenimiento)

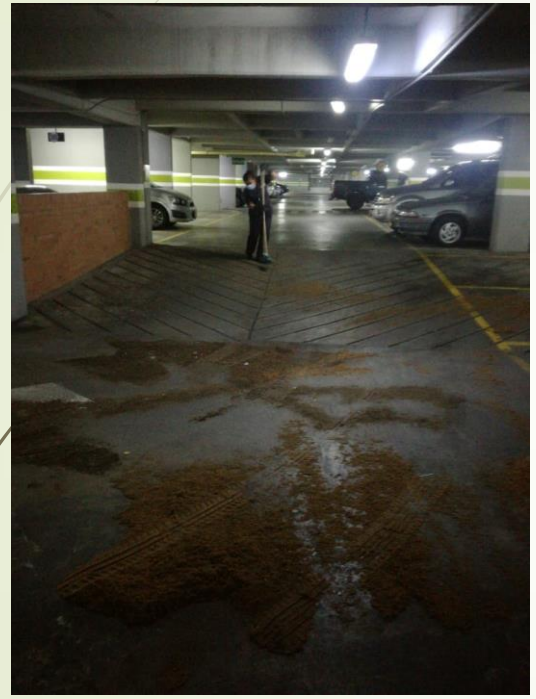

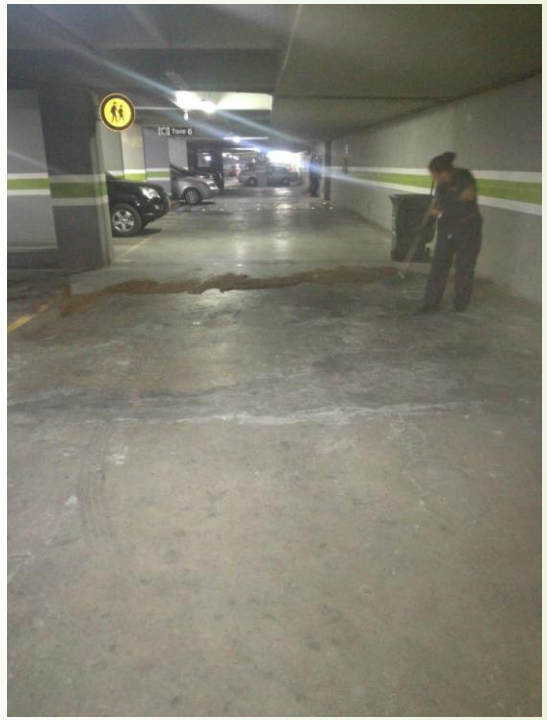

- Limpieza y cambio de cebo trampas roedores (Se realizo por parte del proveedor de mantenimiento)

- Mantenimiento planta eléctrica (Realizado por el proveedor)
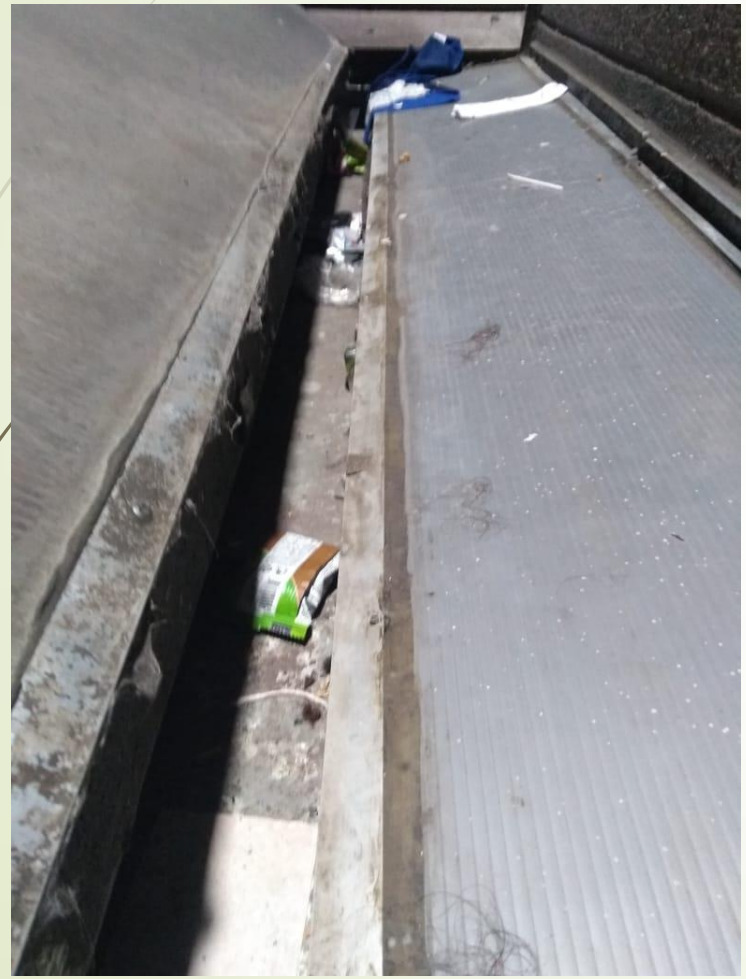
- Limpieza de todos los domos según cronograma (Realizado por parte del personal de mantenimiento), los propietarios de los pisos altos no colaboran con no votar basura.